

Provincia di Novara

Regione Piemonte

Comuni di Boca e Cavallirio

MINERALI

INDUSTRIALI

Minerali Industriali S.r.l.

SEDE LEGALE ED AMMINISTRATIVA P.zza M.Liberia', 4 28100 NOVARA

PROGETTO

Concessione Mineraria "S.Grato"  
Comuni di Boca e Cavallirio (NO)

Istanza di proroga del Provvedimento di VIA

(ai sensi dell'art. 25, comma 5 d.lgs. 152/2006)

Planimetria finale di ripristino

Elaborato

TAVOLA 5

Data

Marzo 2026

Identificazione elaborato	Redatto	Verificato	Approvato	Scala
NA04T1738.dwg	-	-	-	1:500

Revisione	Data	Redatto	Verificato	Approvato	Oggetto

PROGETTISTI

Geol. Enrico ARESE

Ordine Geologi Regione Piemonte  
A.P. Sez. A - N. 458

Agr. Giulio MONTI

Ordine Dott. Agronomi e Scienze Forestali  
Provincia VC  
N. 47

RESPONSABILE DEL PROGETTO

Ing. Davide SANDRIN

TOPOGRAFO

Geom. Gianluca OSS

LEGENDA

Confine comunale

Limite Concessione Mineraria

Limite di scavo autorizzato

Tubo di scarico

Regimazione acque

SCARPATE DI RACCORDO CON I VERSANTI  
sagomate; inerbimento con tecnica manuale;  
impianto di specie arboree ed arbustive

PEDATE DEI GRADONI  
inerbimento con tecnica manuale; impianto di specie  
arboree ed arbustive con sesto d'impianto a settore

RILEVATI  
riporto terreno sterile di copertura in conii; steso di  
terreno vegetale; impianto siepe-cespuglio (Schieffli)  
saturazione con reti in fibre naturali; inerbimento con  
tecnica manuale; impianto di specie arboree ed  
arbustive con sesto d'impianto a settore

Aree già recuperate

Pista di servizio

PIAZZALE  
riporto di terreno vegetale; inerbimento; impianto di  
specie arboree ed arbustive in collettivi naturaliformi  
(bosco mesofilo)

PIAZZALE  
riporto di terreno vegetale; inerbimento; impianto di  
specie arboree ed arbustive in collettivi naturaliformi  
(bosco mesofilo)

PEDATE DEI GRADONI  
inerbimento con tecnica manuale; impianto di specie  
arboree ed arbustive con sesto d'impianto a settore

Area umida

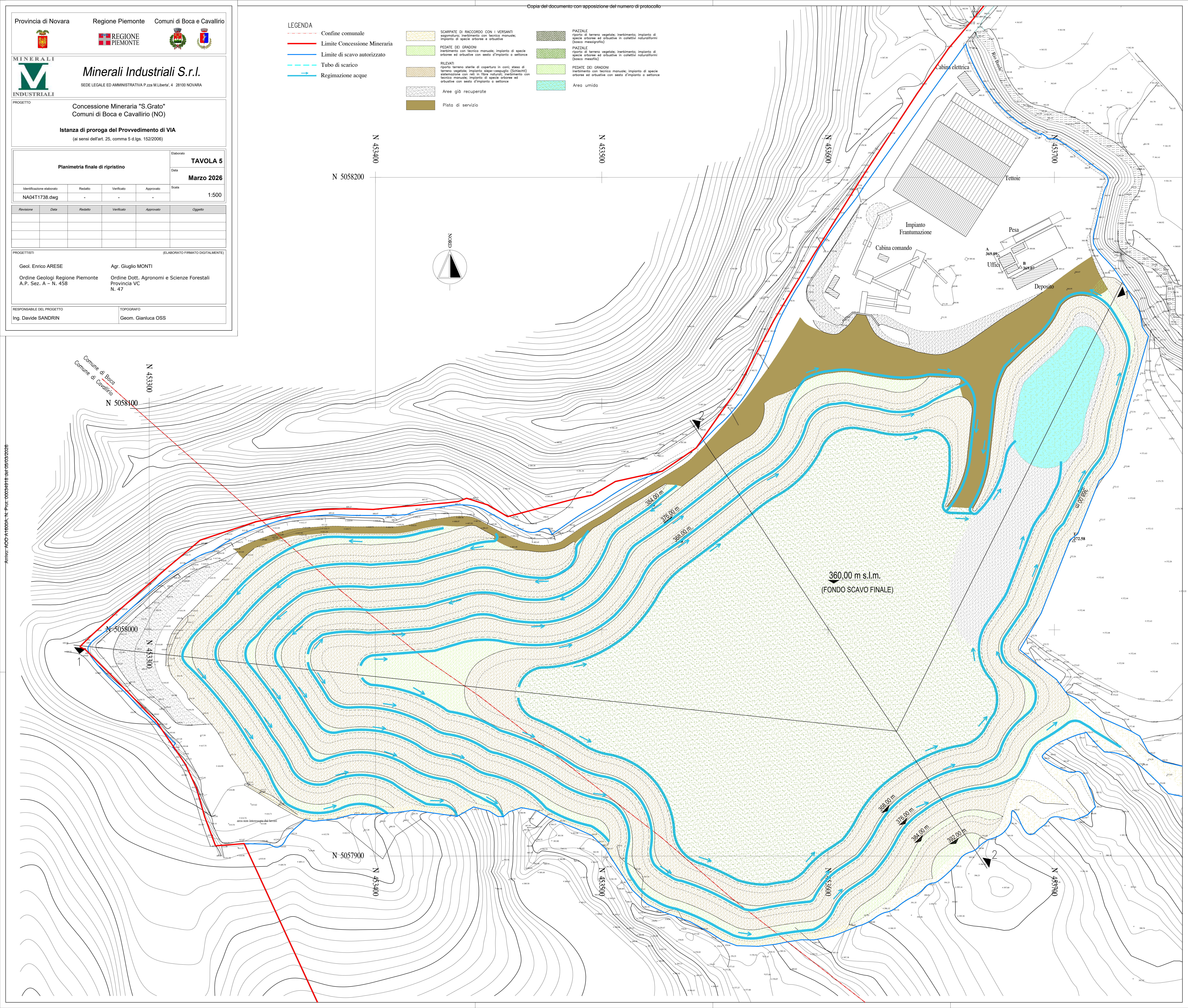

Autore: AOC 418004 - N. Prot. 00034918 del 05/03/2026