

LEGENDA

AREA DI INTERVENTO

CAVE

Cn\*

CODICE	SOCIETÀ	LOCALITÀ	COMUNE	PROV.	UTOLOMI	DECRETO	SCADENZA	DISTANZA (m)
C1	IL.C. S.r.l.	Val della Menna, R	Rondinone	TO	Sabina a piano	15/02/15	16/02/2021	45
C2	Bentone Torino	Stesso top	Stanzola	TO	Sabina a piano	15/02/15	16/02/2021	8
C3	S.E.M.E.A. S.r.l.	Stesso top	Castiglione	TO	Sabina a piano	15/02/15	16/02/2021	20
C4	Zucca & Pavesi	Via Ronchi	La Loggia	TO	Sabina a piano	D.D. 15 maggio 2016, n. 190	16/02/2021	25

IMPIANTI DI RECUPERO/SMALTIMENTO

Rn\* IMPIANTI DI RECUPERO/SMALTIMENTO

CODICE	SOCIETÀ	LOCALITÀ	COMUNE	PROV.	OPERAZIONE	C.E.R. AUTORIZZATI	SCADENZA	DISTANZA (m)
R1	WASTE TO WATER	Via San Eugenio	Montebelluna	TV	R4 R12 R13	17.05.04 17.05.04	02/10/2027	20
R2	WALLA ECOLOGIA S.R.L.	VIA MAGGIO SNC	Orbasiano	TO	R5 R10 R13	17.05.04	02/10/2027	13
R3	Talco Impianti S.p.A.	Strada Area di Pinerolo - Lanzo	Pinerolo	TO	R3 R4 R5 R12 R13	17.05.02 17.05.04	02/10/2020	25
R4	Antidromica S.p.A.	Strada 10045	Orbasiano	TO	R5 R12 R13	17.05.02 17.05.04	02/10/2020	8

DISCARICHE

Dn\* DISCARICHE PER RIFIUTI INERTI

Dn\* DISCARICHE PER RIFIUTI NON PERICOLOSI

Dn\* DISCARICHE PER RIFIUTI PERICOLOSI

CODICE	SOCIETÀ	LOCALITÀ	COMUNE	PROV.	OPERAZIONE	C.E.R. AUTORIZZATI	SCADENZA	DISTANZA (m)
D1	Fertin Eas	Via Agnelli	Davè	MB	D1	17.05.02 17.05.04	2018 (prossimo in corso)	175
D2	Centri Spa	Rio Igemio	Imperia e Imbabura	IM	D1	17.05.04 17.05.04	05/10/2016	190
DISCARICHE PER RIFIUTI PERICOLOSI								
D3	Bentone	San Damiano 1	Collegno	TO	D1	17.05.07 17.05.03	2022	10
D4	Servizi Pinerolo	Via Lancia 5	Lanzo	TO	D13 D14 D15	17.05.07 17.05.03	2021	30
DISCARICHE PER RIFIUTI NON PERICOLOSI								
D5	Stato S.p.A.	Regione Pinerolo	Chivasso	TO	D1	17.05.02 17.05.04	27/05/2026	35
D6	SAI Srl	VILLAGE GRANDE	GROSSO	TO	D1	17.05.02 17.05.04	2020	35
D7	La Tondino S.r.l.	Fattoria Riga	Torinese Pinerolo	TO	D1	17.05.02 17.05.04	2021	40

KEY PLAN

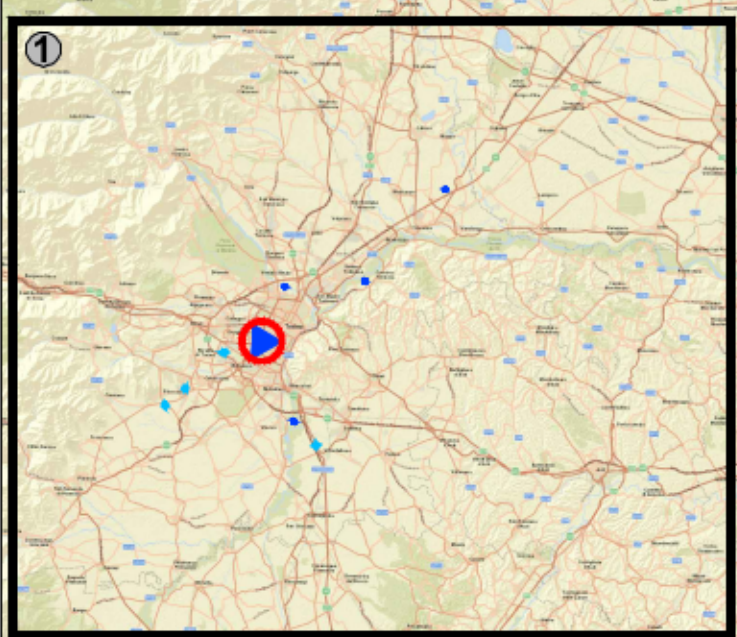

COMMITTENTE:



PROGETTAZIONE:



U.O. GEOLOGIA, GESTIONE TERRE E BONIFICHE

PROGETTO DEFINITIVO

UPGRADING NODO DI TORINO  
LINEA TORINO - MODANE  
FERMATA SAN PAOLO - LINEA SFM3

GESTIONE DEI MATERIALI DI RISULTA

Corografia siti di approvvigionamento e smaltimento

COMMESSA	LOTTO	FASE	ENTE	TIPO DOC.	OPERADISCIPLINA	PROGR.	REV.
NT14	00	D	69	C1	CA00000	001	A

Rev.	Descrizione	Redatto	Data	Verificato	Data	Approvato	Data	Autoreizzato/Data
A	Emissione esecutiva	F. Masetti	Giugno 2019	S. Viali	Giugno 2019	F. Perrone	Giugno 2019	D. Lottini (Rete RFI)